

Stau- und Triebwerksanlage
"Gassenmühle"



Antragsteller:
Robert Zankl, Rehdorf 23, 84508 Burgkirchen Unterschrift

Unternehmen:
Antrag auf Bewilligung für den Betrieb der Stau- und Triebwerksanlage "Gassenmühle" am Walder Mühlbach in Rehdorf, Gemeinde Burgkirchen a.d. Alz, Landkreis Altötting

Stau- und Triebwerksanlage "Gassenmühle"	Datum	Name
	Gezeichnet	30.09.2022 G. Hartmann
	Bearbeitet	30.09.2022 G. Hartmann
Maßstab		1 : 25.000

Änderung	Index	Datum	Gezeichnet	Art der Änderung	Geprüft:

Diese Zeichnung darf ohne unsere Zustimmung weder vervielfältigt noch verbreitet oder dritten Personen mitgeteilt werden.
§ 2 des Urheberrechtsgesetzes v. 9.05.66 (einschl. letzte Änderung) und §§ 17 u. 18 d. Gesetzes gegen den unlaut. Wettbewerb v. 7.06.09 mit Änd. von 1925, 1932 u. 1935

Dipl.-Ing. (FH) Günther Hartmann
Ingenieurbüro für Tief- und Wasserbau

Johann-Kagermeier-Str. 19 83358 Seebuck/Chiemsee
Tel. 08667 / 7544 Fax 08667 / 7522
mail@hartmann-hydro.de www.hartmann-hydro.de

Bellage: 4.1

Auftragsnummer: 1122

Plan Nr. 01

© Dipl.-Ing. (FH) Günther Hartmann Ingenieurbüro für Tief- und Wasserbau, Johann-Kagermeier-Str. 19, 83358 Seebuck, Telefon 08667-7544, Telefax 08667-7522

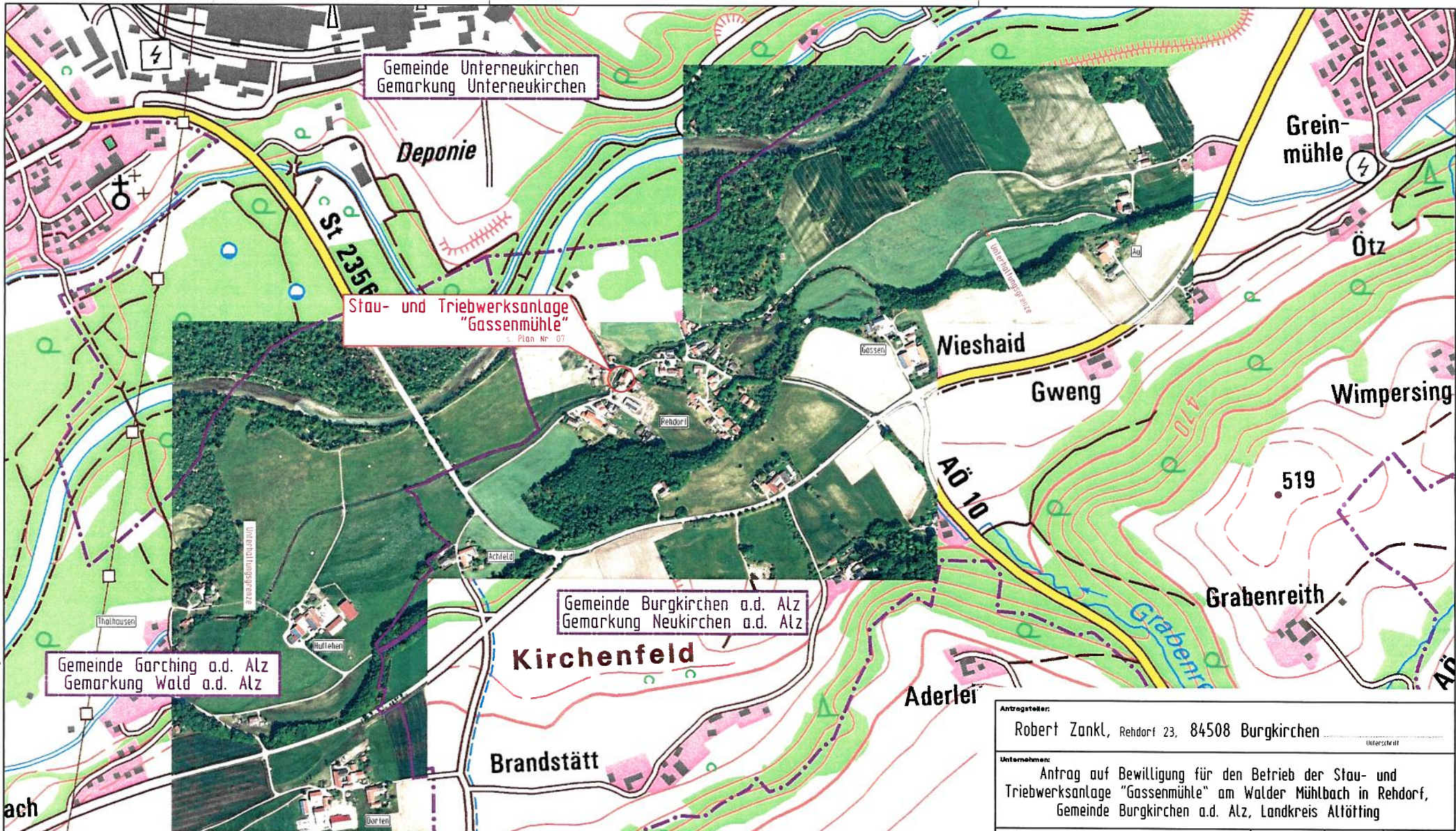

Gemeinde Unterneukirchen
Gemarkung Unterneukirchen

Deponie

St 2356

Stau- und Triebwerksanlage
"Gassenmühle"
Plan Nr. 07

Grein-
mühle

Ötz

Nieshaid

Gweng

Wimpersing

519

Grabenreith

Gemeinde Burgkirchen a.d. Alz
Gemarkung Neukirchen a.d. Alz

Kirchenfeld

Aderlei

Gemeinde Garching a.d. Alz
Gemarkung Wald a.d. Alz

Brandstätt

Antragsteller:
Robert Zankl, Rehdorf 23, 84508 Burgkirchen
Unterschrift

Unternehmen:
Antrag auf Bewilligung für den Betrieb der Stau- und
Triebwerksanlage "Gassenmühle" am Walder Mühlbach in Rehdorf,
Gemeinde Burgkirchen a.d. Alz, Landkreis Altötting

Stau- und Triebwerksanlage "Gassenmühle"	Gezeichnet	Datum	Name
	Bearbeitet	30.09.2022	G. Hartmann
	Geprüft	30.09.2022	G. Hartmann

Übersichtslageplan (II)
Maßstab
1 : 5.000

Änderung	Index	Datum	Gezeichnet	Art der Änderung	Geprüft:

Diese Zeichnung darf ohne unsere Zustimmung weder vervielfältigt noch verbreitet oder Dritten fernabgegeben werden.
§ 7 des Urheberrechtsgesetzes - 98656 gemäß Urteile des BG vom 17. 11. 04, BGH, Urteil vom 12.09.2008 - 12 O 10/07 u. 10/08

Dipl.-Ing. (FH) Günther Hartmann
Ingenieurbüro für Tief- und Wasserbau
Johann-Kagermeier-Str. 19 83358 Seebuck/Chiemsee
Tel. 08667 / 7544 Fax 08667 / 7522
mailto:hartmann-hydro.de www.hartmann-hydro.de

Bellage: 4.2
Auftragsnummer: 1122
Plan Nr. 02



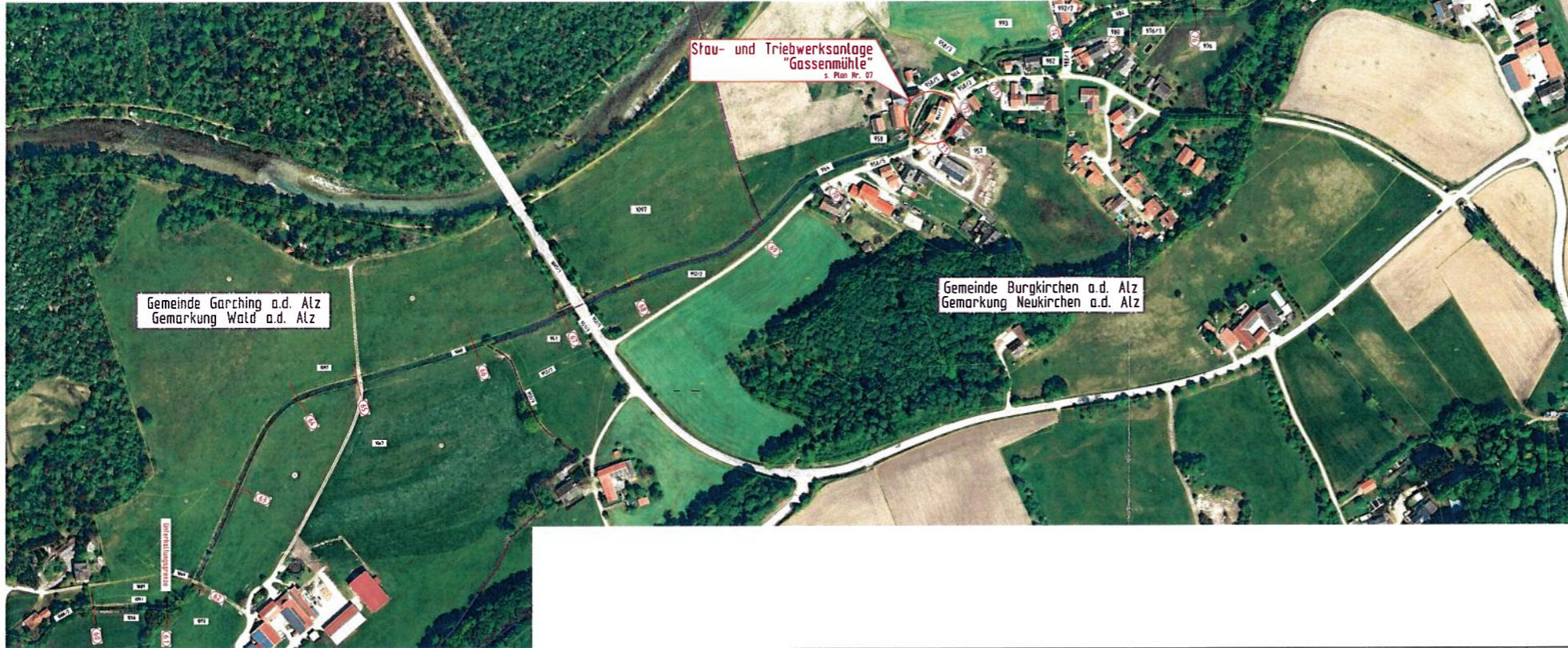

Antragsteller				
Robert Zankl, Rehdorf 23, 84508 Burgkirchen				
Unternehmen				
Antrag auf Bewilligung für den Betrieb der Stau- und Triebwerksanlage "Gassenmühle" am Walder Mühlbach in Rehdorf, Gemeinde Burgkirchen a.d. Alz, Landkreis Altötting				
Stau- und Triebwerksanlage "Gassenmühle"		Zeichnung	Blatt	Blatt
		03/2022	5	Rehden
		03/2022		Rehden
Lageplan		Maßstab		
		1 : 2.000		
Änderung	Index	Blatt	Bezeichnung	Art der Änderung
<p>Dipl.-Ing. (FH) Günther Hartmann Ingenieurbüro für Tief- und Wasserbau Johann-Kapfner-Str. 11, 83358 Seefeld/Obbayern Tel. 08667 / 7514, Fax 08667 / 7522 mail@hartmann-tyb.de, www.hartmann-tyb.de</p>				
			Beilage: 5	
			Plan Nr. 03	