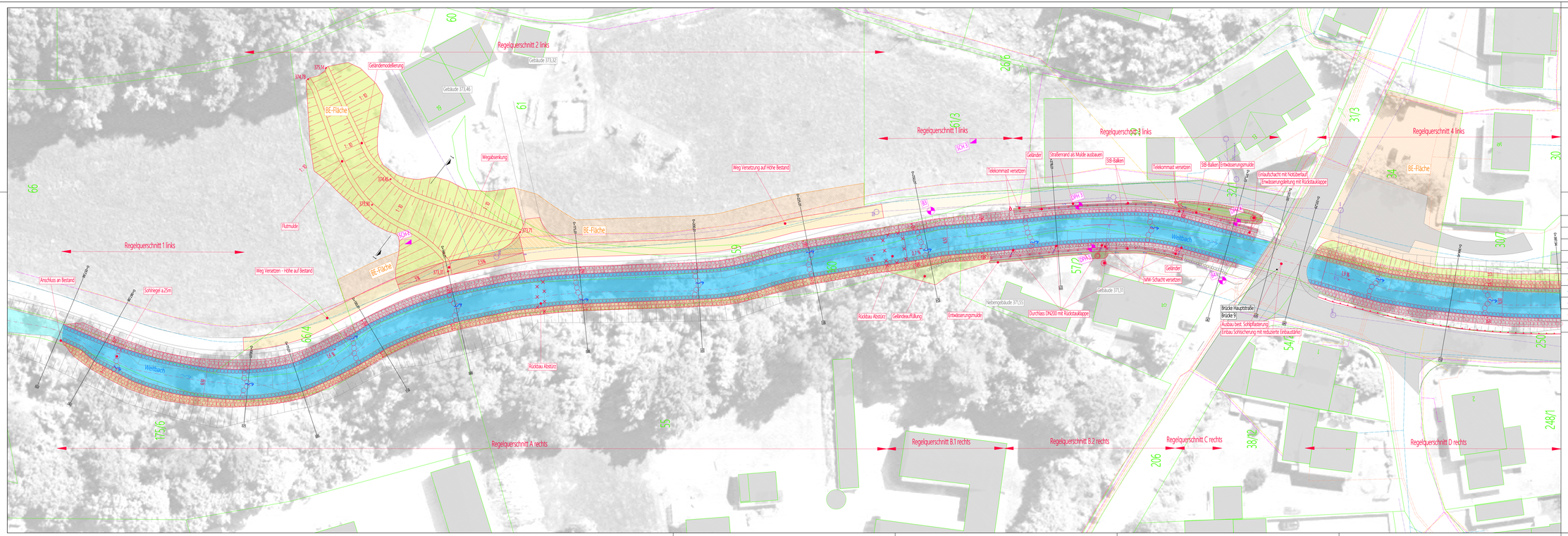

ZEICHENERKLÄRUNG

	Flurkarte / Gebäude		Gepl. Gewässer
	Best. Gewässer		Gepl. Schutz- und Leiteinrichtungen
	Best. Straße		Gepl. Sicherung mit Wasserbausteinen in Kies verseitt
	Best. Straße		Gepl. Sicherung mit Wasserbausteinen in Beton verseitt
	Telekomleitung		Gepl. Entwässerungsmulde
	Kabel Deutschland		Gepl. Ansatzflächen
	Wasserleitung		Gepl. BE-Flächen
	Mischwasserkanal		
	Stromleitung		
B4	Bohrprofile (Bodengutachten)		

Hochwert bzw. x

KOORDINATENSYSTEM:
DHDN-GAUSS-KRÜGER
ZONE 4 (MITTELMERIDIAN 12°)

HÖHENSYSTEM:
DHHN92 (Status 100)
[m ü. NN]

Rechtswert bzw. y

Antrag auf wasserrechtliche Planfeststellung nach § 68 WHG

Index	Bemerkung	geänd. am	Name	gegr. am	Name

Vorhaben:	Hochwasserschutz Perach Weltbach, Gew. III. Ordnung ausgebauter Wildbach	Anlage:	5.2
Vorhabensträger:	Freistaat Bayern, vertreten durch das Wasserwirtschaftsamt Traunstein	Plan-Nr.:	E-LP-5.2
Landkreis:	Altötting		
Gemeinde:	Perach	Schutzvermerk/Dateiname:	
Vorhabenkennzeichen (BauFG):	WIaU77260001		NABZ-01

Maßstab	Lageplan 1	erstw.	04.08.2023	PO
1 : 250	Gewässerausbau Weltbach Bereich innerorts	gez.	04.08.2023	AH
		geer.	04.08.2023	BJ

aquasoli® Ingenieurbüro

Planverfasser

Wasserwirtschaftsamt Traunstein

Vorhabensträger

04.08.2023
Datum

Unterschrift Planverfasser

04.08.2023
Datum

Bernhard Lederer, Behördenleitung

Dieser Plan ist urheberrechtlich geschützt. Bei Weiterleitung ist »aquasoli« als Urheber zu vermerken.

0,71 m²