

- ### Legende
- Gewässer
  - ermitteltes Überschwemmungsgebiet
  - vorläufig gesichertes Überschwemmungsgebiet
  - festgesetztes Überschwemmungsgebiet
  - 377,8 Wasserspiegel des ermittelten Überschwemmungsgebiets in m ü. NN
  - Flusskilometer
  - Deich, mobile und stationäre Hochwasserschutzwand
  - Stauhaltungsdammb
  - Gemeinde
  - Landkreis
  - Flurstück
  - Gebäude
  - betroffene Gebäude

**Hinweis:**  
Es müssen nicht alle in der Legende aufgeführten Elemente in dem Kartenausschnitt abgebildet sein

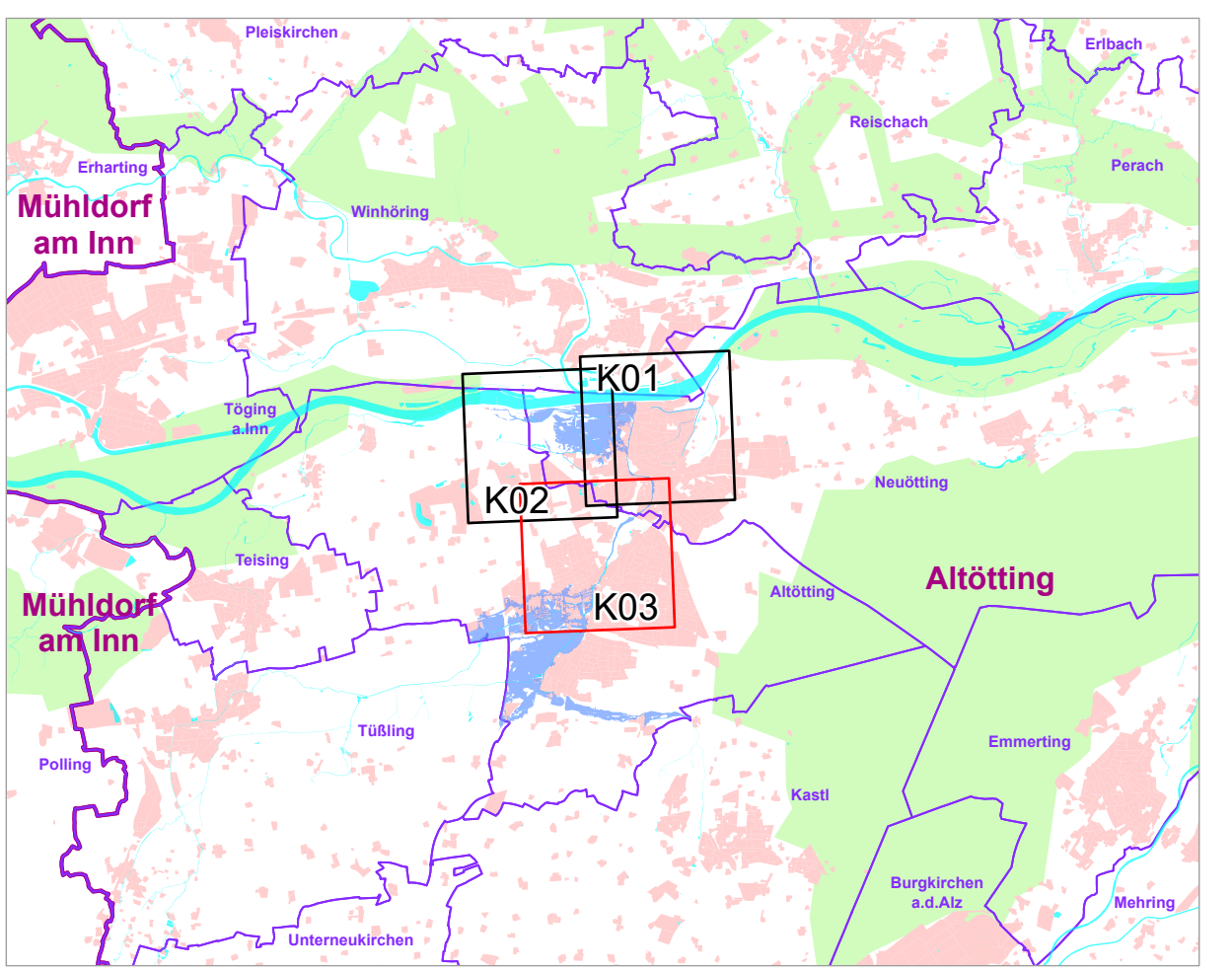

Quellen:  
Geobasisdaten: © Bayerische Vermessungsverwaltung  
www.geodaten.bayern.de  
Geofachdaten: Wasserwirtschaftsamt Traunstein

Vorhaben: Gew II./III. <b>Mörnbach</b> Fluss-km 0,000 bis 3,400 <b>Festsetzung des Überschwemmungsgebiets</b>	Anlage:  <b>Plan-Nr.: K03</b>
Vorhabensträger: <b>Landratsamt Altötting</b> Landkreis: <b>Altötting</b> Gemeinde: <b>Neuötting</b>	Ausgabe vom: <b>06.11.2023</b> Ersatz für: Ursprung:
Maßstab: <b>1:2.500</b>	Detailkarte

**Wasserwirtschaftsamt Traunstein**

Entwurfsvorbereiter  
06.11.2023  
Datum:

Andreas Baumer, Abteilungsleitung  
entworfen  
2023, Sauer  
gezeichnet  
2023, Sauer  
geprüft  
2023, Pfeininger